

Conseil Communautaire du 22 Septembre 2015

<b>D 2015</b>	<b>G</b>	<b>06</b>
<b>Nombre de Conseillers</b>		
En exercice	88	
Présents	66 dossiers 1 et 2 – 65 dossiers 3 à 42	
Votants	83 dossiers 1 et 2 – 84 dossiers 3 à 42	

Le Conseil de Val de Garonne Agglomération, légalement convoqué le **16.09.2015**, s'est réuni à la salle des Sports de SEYCHES, en séance publique, sous la présidence de Daniel BENQUET

**Etaient présents**

<b><u>Aqmé</u></b>	Patrick GAUBAN
<b><u>Beaupuy</u></b>	Maryse HERVÉ (+ pouvoir de Pascal LAPERCHÉ)
<b><u>Birac sur Trec</u></b>	Jean-Luc AGNIC – Alain LERDU
<b><u>Calonges</u></b>	François NÉRAUD
<b><u>Castelnau Sur Gupie</u></b>	Alexandre FRESCHI (+ pouvoir Régine POVEDA jusqu'au dossier n°2) - Guy IANOTTO (+ pouvoir Alexandre FRESCHI à compter du dossier n°3) Catherine BERNARD
<b><u>Caubon Sur Sauveur</u></b>	
<b><u>Caumont Sur Garonne</u></b>	.....
<b><u>Clairac</u></b>	Bernard CABANE – Michel PÉRAT – Carole VERHAEGHE
<b><u>Cocumont</u></b>	Jean-Luc ARMAND (+ pouvoir Lisette DE LUCA)
<b><u>Couthures Sur Garonne</u></b>	Jean-Michel MOREAU
<b><u>Escassefort</u></b>	Christian FRAISSINÈDE – Edith LORIGGIOLA
<b><u>Fauguerolles</u></b>	Maryline DE PARSCAU (+ pouvoir Emmanuel MORIZET)
<b><u>Fauillet</u></b>	Gilbert DUFOURG – Michel NAU
<b><u>Fourques Sur Garonne</u></b>	Jacques BILIRIT (+ pouvoir Joël HOCQUELET) – Josette PATISSOU (+ pouvoir Alain PREDOUR à compter du dossier n°3) Jean-François THOUHAZE
<b><u>Gaujac</u></b>	Thierry CONSTANS
<b><u>Gontaud de Nogaret</u></b>	Alain PRÉDOUR (jusqu'au dossier n°2)
<b><u>Grateloup Saint Gayrand</u></b>	Michel GUIGNAN
<b><u>Jusix</u></b>	Patricia GAVA (+ pouvoir Maryse VULLIAMY)
<b><u>Lafitte Sur Lot</u></b>	Guy PÉREUIL
<b><u>Lagruère</u></b>	Jean-Max MARTIN - Michel ZANETTE
<b><u>Lagupie</u></b>	Sylvie BARBE - Francis DUTHIL
<b><u>Le Mas d'Agenais</u></b>	Guy FARBOS
<b><u>Longueville</u></b>	Jean-Claude DERC (+ pouvoir de Bernard DIO)
<b><u>Marcellus</u></b>	Daniel BENQUET (+ pouvoir Pierre IMBERT) – Marie-Françoise BOUGUES (+ pouvoir Jean-Pierre MARCHAND) Martine CALZAVARA – Charles CILLIÈRES (+ pouvoir Anne MAHIEU) - Patrick COUZINEAU – Didier DUTHEIL Joël HOCQUELET (parti avant vote dossier n°1) - Jo sette JACQUET – Philippe LABARDIN (+ pouvoir Lydie ANGELY) – Jean-Pierre MARCHAND (parti avant vote dossier n°1) – Laurence VALAY (+ pouvoir Sylvie GENE AU DE LAMARLIERE)
<b><u>Marmande</u></b>	Daniel BORDENEUVE
<b><u>Mauvezin sur Gupie</u></b>	.....
<b><u>Meilhan sur Garonne</u></b>	Didier MONPOUILLAN – Claudette TILLOT
<b><u>Montpouillan</u></b>	Michel FEYRI
<b><u>Puymiclan</u></b>	Michel COUZIGOU
<b><u>Saint Avit</u></b>	Gaëtan MALANGE
<b><u>Saint Barthélémy d'Agenais</u></b>	Marie-France BONNEAU
<b><u>Saint Martin Petit</u></b>	Jean-Marc DUBAN (+ pouvoir Nicolas MINER)
<b><u>Saint Pardoux du Breuil</u></b>	Francis LABEAU
<b><u>Saint Sauveur de Meilhan</u></b>	Gilles LAGAÜZÈRE (+ pouvoir Christine VOINOT) – Philippe RIGAL
<b><u>Sainte Bazeille</u></b>	Serge LAGROLLET – Bernard MONPOUILLAN
<b><u>Samazan</u></b>	Jacques PIN (suppléant)
<b><u>Sénestis</u></b>	Isabelle CESA - André CORIOU
<b><u>Seyches</u></b>	Jean-Pierre VACQUÉ
<b><u>Taillebourg</u></b>	Liliane BORDES – Eric BOUCHAUD – Liliane KULTON – Guy LAUMET – Dante RINAUDO (+ pouvoir Laurence LOUBIAT MOREAU)
<b><u>Tonneins</u></b>	Jacky TROUVÉ (+ pouvoir Gérard MARTET jusqu'au dossier n°2) – Gérard MARTET à compter du dossier n°3 Jean GUIRAUD
<b><u>Varès</u></b>	Christophe COURREGELONGUE (+ pouvoir Caroline DELRIEU GILLET)
<b><u>Villeton</u></b>	
<b><u>Virazeil</u></b>	

<b><u>Excusés</u></b>	Pascal LAPERCHÉ - Michel BROUSSE - Pierre IMBERT - Lisette DE LUCA - Emmanuel MORIZET - Danièle ANGOT - Maryse VULLIAMY - Bernard DIO - Lydie ANGELY – Anne MAHIEU – Bernard MANIER – Sylvie GENEAU DE LAMARLIERE – Joël HOCQUELET Jean-Pierre MARCHAND – Yannick LAURENT - Régine POVEDA - Nicolas MINER - Christine VOINOT – Jacques BRO - Daniel BARBAS – Laurence LOUBIAT-MOREAU - Gérard MARTET (jusqu'au dossier n°2) - Caroline DELRIEU GILLET - Alexandre FRESCHI à compter du dossier n°3 – Alain PREDOUR à compter du dossier n°3 -
-----------------------	--

<b><u>Pouvoirs</u></b>	Pascal LAPERCHÉ à Maryse HERVE - Pierre IMBERT à Daniel BENQUET - Lisette DE LUCA à Jean-Luc ARMAND - Emmanuel MORIZET à Maryline DE PARSCAU - Maryse VULLIAMY à Patricia GAVA - Bernard DIO à Jean-Claude DERC - Anne MAHIEU à Charles CILLIÈRES - Joël HOCQUELET à Jacques BILIRIT – Lydie ANGELY à Philippe LABARDIN – Sylvie GENEAU DE LAMARLIERE à Laurence VALAY – Jean-Pierre MARCHAND à Marie-Françoise BOUGUES - Régine POVEDA à Alexandre FRESCHI jusqu'au dossier n°2 - Nicolas MINER à Jean-Marc DUBAN – Christine VOINOT à Gilles LAGAÜZÈRE - Laurence LOUBIAT MOREAU à Dante RINAUDO Gérard MARTET à Jacky TROUVE jusqu'au dossier n°1 - Caroline DELRIEU-GILLET à Christophe COURREGELONGUE – Alexandre FRESCHI à Guy IANOTTO à compter du dossier n°3 - Alain PREDOUR à Josette PATISSOU à compter du dossier n°3
------------------------	---

**Secrétaire de Séance** Gaëtan MALANGE

## PRESENTATION DE L'AVANT PROJET DEFINITIF DE LA CONSTRUCTION DE LA COUVEUSE AGRICOLE A MARMANDE

Monsieur Le président rappelle que le conseil communautaire a approuvé, par la délibération D2012K02, la mise en place d'un pôle maraîcher en Agriculture biologique sur la commune de Marmande (lieu-dit Prentigarde) et la réalisation d'un bâtiment, hangar agricole et un espace « lieu de vie », par la délibération D2014G01. Le montant global de cette opération est de 209 700,00 € HT.

Il rappelle que le conseil communautaire du 20 mai 2015 a validé au travers de la délibération D2015D12 l'avant-projet sommaire (APS) de cette couveuse agricole.

Aujourd'hui M. Le Président présente l'Avant-Projet Définitif de cette opération. Cette phase n'a pas encore été présentée aux futurs utilisateurs mais reste conforme au plan présenté en phase de l'Avant-Projet Sommaire.

Le plan d'aménagement suivant est proposé :

Le plan de masse :

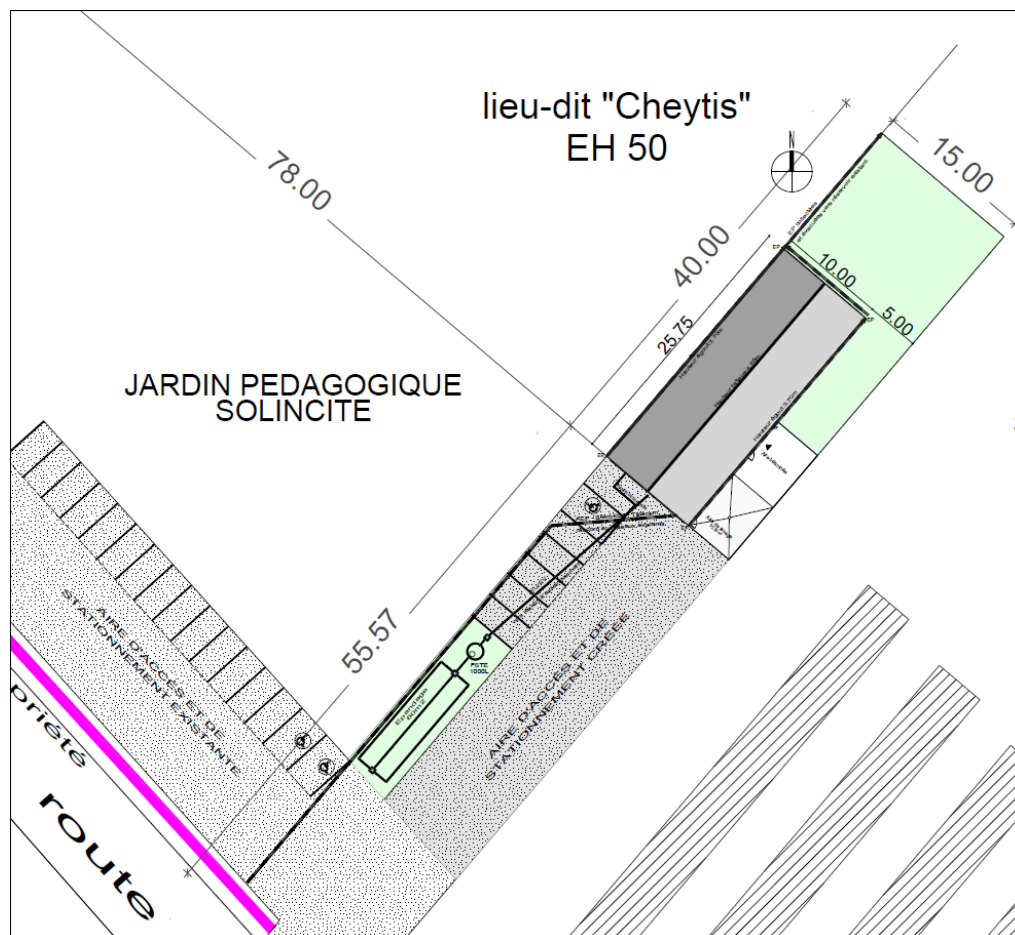

Et le plan d'aménagement :

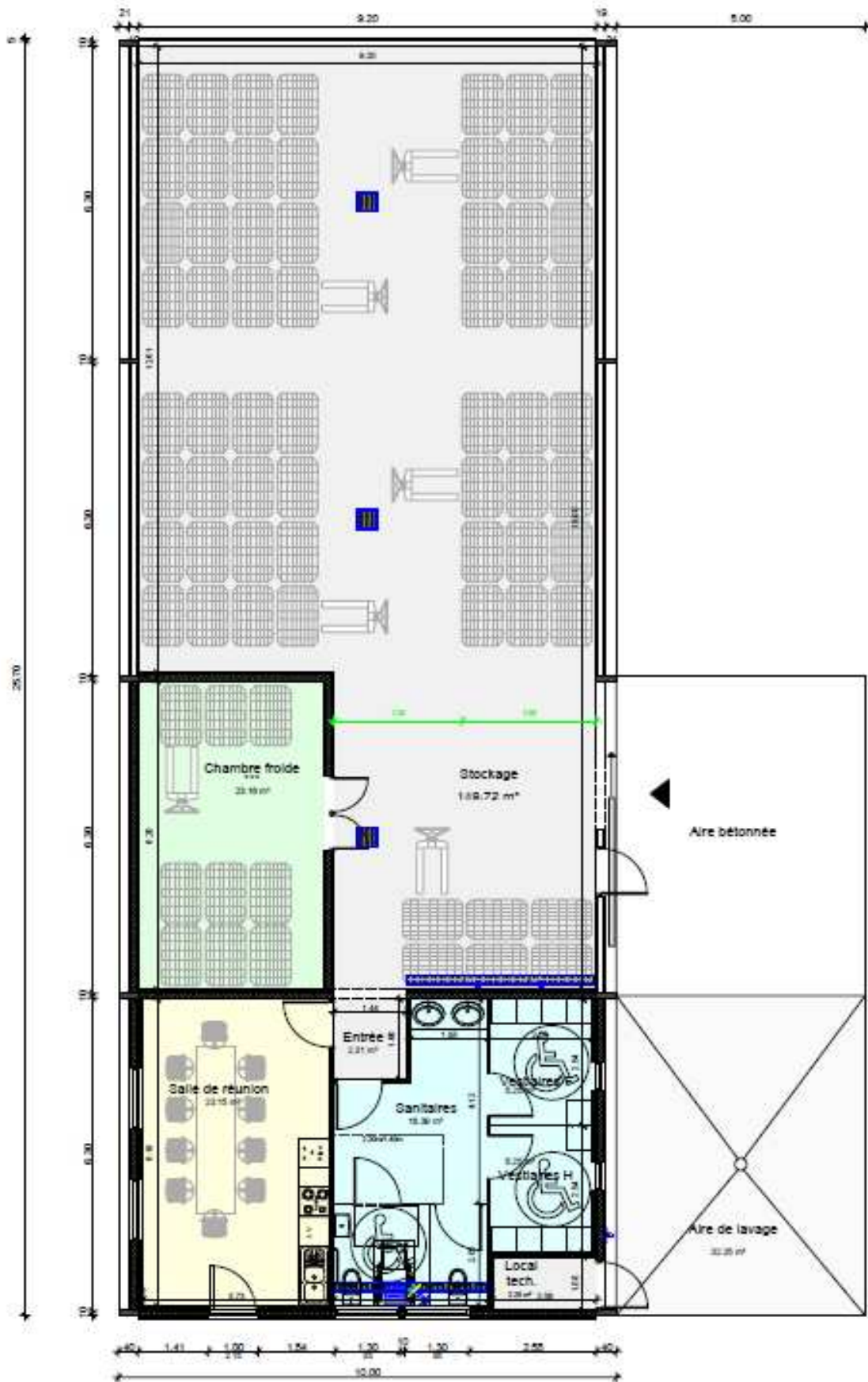

Le Président indique que le montant des travaux au stade APD est de 150 000,00 € HT.

Travaux hangar agricole Couveuse Bio				
Dépenses		Recettes		
		en euros		en %
VRD	25 000,00	Subvention estimée CD 47	42 288,00	21,8
Gros Œuvre charpente couverture	75 000,00	Subvention estimée CRA	42 288,00	21,8
Menuiserie et second œuvre	50 000,00	<b>Total des subventions</b>	<b>84 576,00</b>	<b>43,6</b>
Sous Total Tx	<b>150 000,00</b>	Autofinancement VGA	118 620,00	58,4
Prestations intellectuelles		<b>TOTAL</b>	<b>203 196,00</b>	<b>100</b>
Maitrise d'œuvre	13 650,00	<b>Montant estimé</b>		
Etude de sol	2 240,00			
Contrôle technique	1 940,00			
SPS	1 500,00			
Sous Total PI	<b>19 330,00</b>			
Coût total de l'opération				
Montant total hors taxes	<b>169 330,00</b>			
TVA	<b>33 866,00</b>			
<b>Total Toutes Dépenses Confondues</b>	<b>203 196,00</b>			

L'opération de maîtrise d'œuvre ne prend pas en compte l'aménagement de l'aire de stationnement (8 000,00 €), le portail d'entrée (1 700,00 €) et les raccordements aux différents concessionnaires. Ces dépenses sont néanmoins inscrites au budget 2015.

Monsieur le Président propose de bien vouloir approuver la délibération suivante :

### Le Conseil Communautaire, après en avoir délibéré,

**Valide** le plan d'aménagement ainsi que l'Avant-Projet Définitif de la construction de la couveuse agricole

**Valide** du plan de financement prévisionnel suivant pour ce projet

Travaux hangar agricole Couveuse Bio				
Dépenses		Recettes		
		en euros		en %
VRD	25 000,00	Subvention estimée CD 47	42 288,00	21,8
Gros Œuvre charpente couverture	75 000,00	Subvention estimée CRA	42 288,00	21,8
Menuiserie et second œuvre	50 000,00	<b>Total des subventions</b>	<b>84 576,00</b>	<b>43,6</b>
Sous Total Tx	<b>150 000,00</b>	Autofinancement VGA	118 620,00	58,4
Prestations intellectuelles		<b>TOTAL</b>	<b>203 196,00</b>	<b>100</b>
Maitrise d'œuvre	13 650,00	<b>Montant estimé</b>		
Etude de sol	2 240,00			
Contrôle technique	1 940,00			
SPS	1 500,00			
Sous Total PI	<b>19 330,00</b>			
Coût total de l'opération				
Montant total hors taxes	<b>169 330,00</b>			
TVA	<b>33 866,00</b>			
<b>Total Toutes Dépenses Confondues</b>	<b>203 196,00</b>			

**Précise** que les subventions du Conseil Départemental du Lot-et-Garonne et du Conseil Régional d'Aquitaine ont été accordées.

**Autorise** M. Le Président ou son représentant à signer tous les documents relatifs à cette opération.

<b>Résultat du vote</b>	
<i>Votants</i>	<b>84</b>
<i>Pour</i>	<b>84</b>
<i>Contre</i>	<b>/</b>
<i>Abstention</i>	<b>/</b>

Fait à Marmande, le 22 Septembre 2015

Le Président,

**Publication / Affichage**

Le 24.09.2015

**Notification**

Le

**Daniel BENQUET**